

CAPOLUOGO - SUSELLA

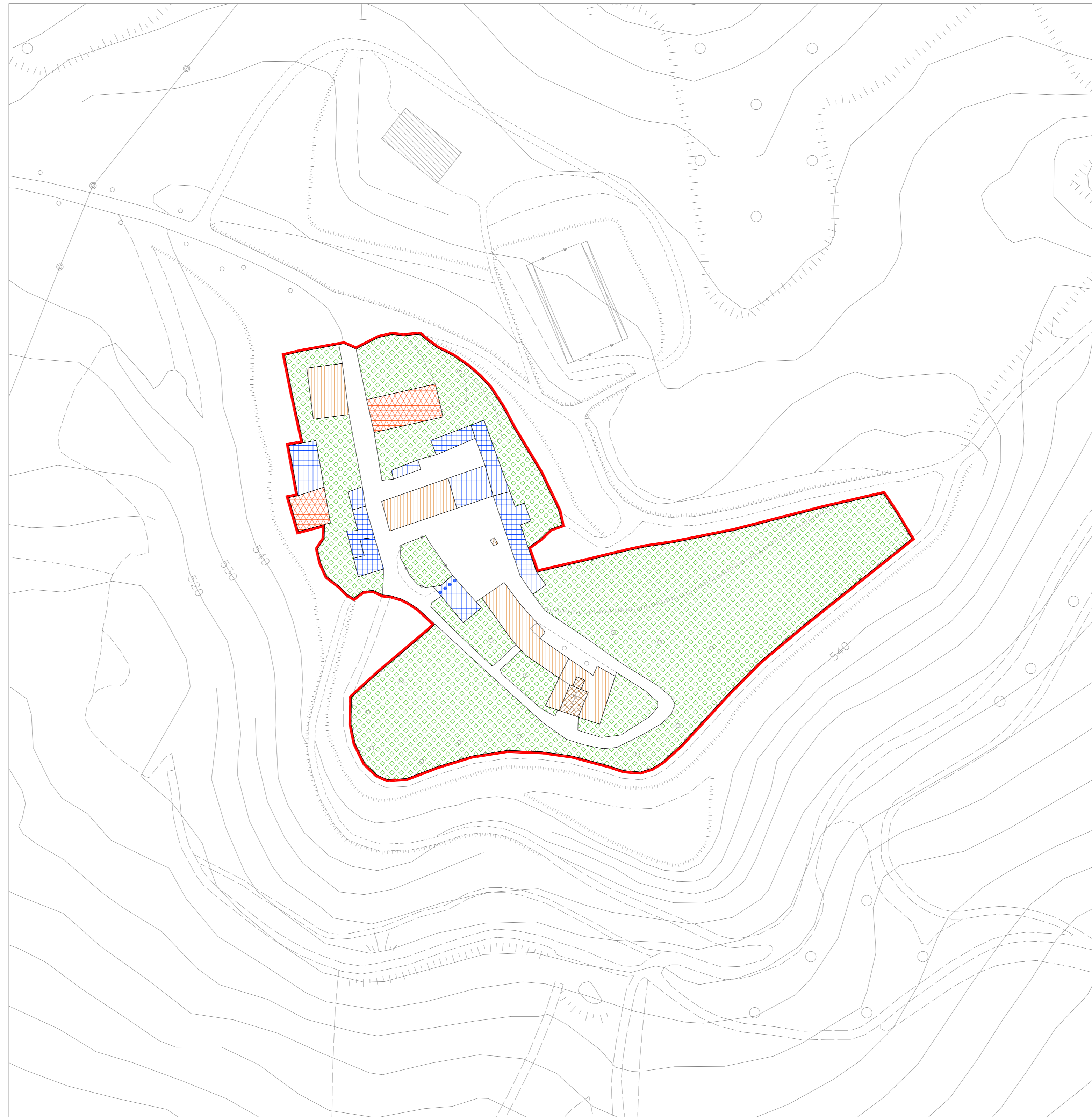

FRAZIONE - ROCCA DE' GHISLANZONI

LEGENDA

PERIMETRO DEI NUCLEI DI ANTICA FORMAZIONE

MODALITA' D'INTERVENTO

- IMMOBILI SOGGETTI A SPECIFICA TUTELA (D. LGS. N.42/2004)
- RESTAURO E RISANAMENTO CONSERVATIVO - RC
- RISTRUTTURAZIONE EDILIZIA CON MANTENIMENTO DELLA SAGOMA - RE1
- RISTRUTTURAZIONE EDILIZIA CON MUTAMENTO DELLA SAGOMA - RE2
- DEMOLIZIONE CON RICOSTRUZIONE - DR
- AREE LIBERE DA CONSERVARE (cortili, zone verdi ect)
- ANDRONI DA CONSERVARE O DA CREARE



COMUNE DI  
**ROCCA SUSELLA**  
PROVINCIA DI PAVIA

**PIANO DI GOVERNO  
DEL TERRITORIO**

Ai sensi della L. R. n° 12 del 11.03.2005

Adottato dal Consiglio Comunale con deliberazione n. \_\_\_\_\_ in data \_\_\_\_\_  
 Pubblicato dal \_\_\_\_\_ al \_\_\_\_\_  
 Approvato definitivamente dal C.C. con deliberazione n. \_\_\_\_\_ in data \_\_\_\_\_

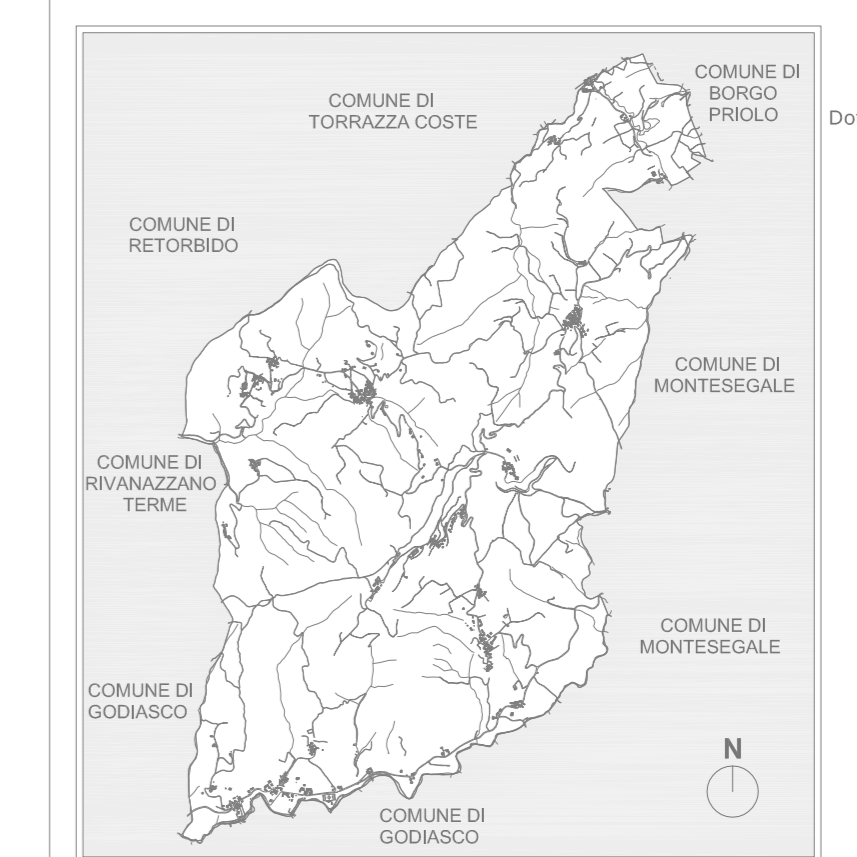

CONSULENZE  
 Dott. Arch. Carla Crosina (VAS)  
 Dott. Geol. Massimiliano Gazzaniga (geologia)  
 Studio Lardera & Associati (acustica)

COLLABORATORI  
 Dott. Ing. Roberto Brignoli  
 Dott. Ing. Gianluca Damo  
 Dott. Arch. Alessia Ferraresi  
 Dott. In Ing. Roberta Anna Ferrari  
 Dott. in Arch. Massimiliano Giuliani  
 Dott. in Arch. Daniela Mallini

Il Sindaco  
PIERLUIGI BARZON

Il progettista  
Dott. Arch. LUIGI BARIANI

Il Segretario Comunale  
Dott. GIULIANO CEREGHINI

DATA \_\_\_\_\_ OGGETTO **QUADRO DI RIFERIMENTO NORMATIVO:  
NUCLEI DI ANTICA FORMAZIONE  
- Capoluogo e Frazioni**

Modificata in accoglimento delle osservazioni pervenute e/o in recepimento delle richieste di adeguamento da parte degli Enti competenti

scala 1: 1.000

SETTEMBRE  
2011

STUDIO ARCH. LUIGI BARIANI - VIA PEZZANI, 54 27058 VOGHERA - TEL\_ FAX 0383.365225